

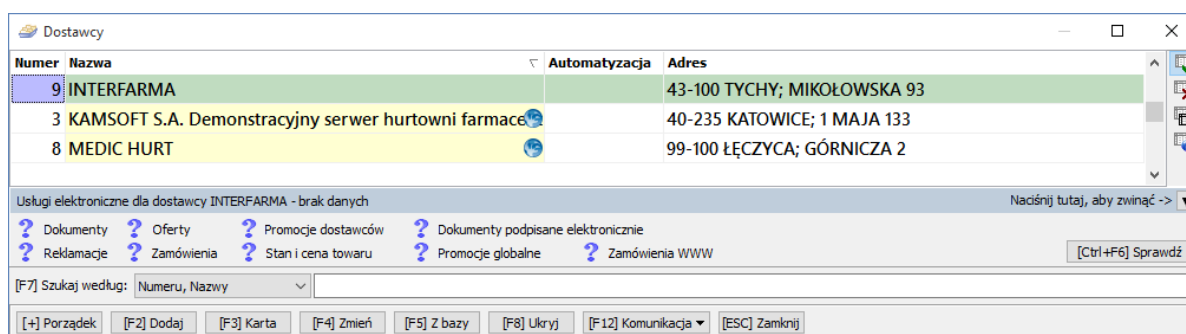

Instrukcja KS-EWD

Jak utworzyć kartotekę dostawcy w systemie KS-APTEKA?

1. Proszę otworzyć listę dostawców:



2. Przy użyciu klawisza „[F5] Z bazy” proszę otworzyć Centralną Bazę Hurtowni.
3. Przy użyciu klawisza „[F12] Aktualizuj”, proszę uaktualnić Centralną Bazę Hurtowni.
4. Przy pomocy wyszukiwarki proszę wyszukać „swojego” dostawcę:

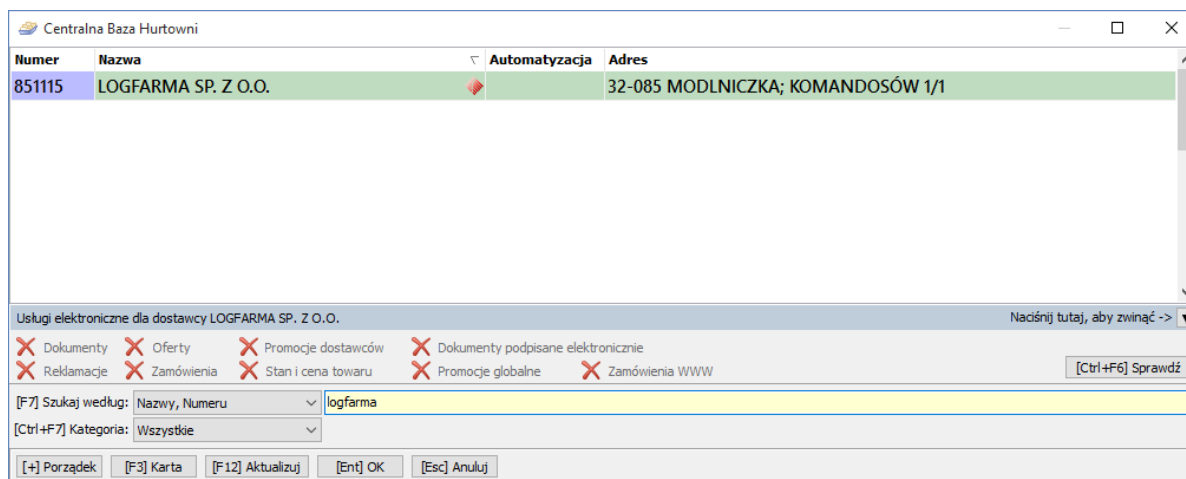

Copyright © 2009 www.ks-ewd.pl

fagron.pl

Fagron sp. z o.o.
ul. Pasternik 26, 31-354 Kraków NIP: 679-300-34-61 Regon 120864466,
tel.: +48 12 3343 512, 12 638 31 60, fax: +48 12 3343513, e-mail: biuro@fagron.pl
Sąd Rejonowy dla Krakowa-Śródmieścia XI Wydział Gospodarczy KRS 0000328163 Wysokość kapitału zakładowego: 1 398 000 PLN



5. Po odnalezieniu dostawcy, proszę kliknąć klawisz „[Enter] OK.”.
6. Pojawi się następujący komunikat:

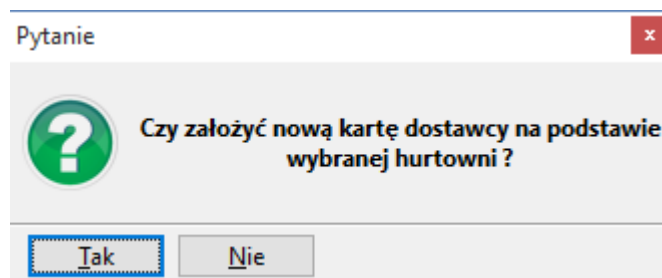

7. Należy kliknąć „Tak” i zostanie wyświetlona kartoteka z już wypełnionymi danymi dostawcy:

Zmiana danych dostawcy - Ogólne

Nazwa: LOGFARMA SP. Z O.O.

Koncesja: []

Identyfikator: 851115 Identyfikator oddziału: []

Ulica: KOMANDOSÓW Nr domu/lokalu: 1 / 1

Miasto: MODLNICZKA Kod pocztowy: 32-085

Telefon: 123343512 FAX: []

REGON: [] NIP: 6793083922

Adres internetowy: []

E-mail: []

Nazwa banku: []

Konto bankowe: []

Klasa dostawców: Nieokreślona

Domyślny realizator: []

Id. w Rej. Medycznym: []

Dostawca: (brak powiązania)

[F2] Zapisz [F12] Aktualizuj [Esc] Anuluj

Zmiana danych dostawcy - Komunikacja

Rodzaj komunikacji: Portal KS-EWD Odsyłanie listy braków w 1 połączeniu:

Program hurtowy: [] Pobieraj alternatywny kanał komunikacyjny:

Format dokumentów: Automatyczny

— KS-EWD / ApwiRap

Adres internetowy: <https://www.ks-ewd.pl/ap-synch.hr/>

Hasło: []

Adres alternatywny: []

— FTP

Adres: [] — Skrzynka użytkownika (zamówienia, faktury)

Ścieżka potwierdzeń: [] Ścieżka nadawcza: []

Ścieżka odmów: [] Ścieżka odbiorcza: []

— Skrzynka wspólna (oferty)

Ścieżka: [] Nazwa użytkownika: []

Nazwa użytkownika: [] Hasło: []

Hasło: []

[F2] Zapisz [F12] Aktualizuj [Esc] Anuluj

Copyright © 2009 www.ks-ewd.pl

fagron.pl

Fagron sp. z o.o.
ul. Pasternik 26, 31-354 Kraków NIP: 679-300-34-61 Regon 120864466,
tel.: +48 12 3343 512, 12 638 31 60, fax: +48 12 3343513, e-mail: biuro@fagron.pl
Sąd Rejonowy dla Krakowa-Śródmieścia XI Wydział Gospodarczy KRS 0000328163 Wysokość kapitału zakładowego: 1 398 000 PLN



8. Proszę kliknąć klawisz „[F2] Zapisz” i system KS-APTEKA będzie gotowy do połączeń w systemie KS-EWD z tym dostawcą.
9. W przypadku, gdy dla danej firmy istnieje już kartoteka dostawcy, proszę nie tworzyć nowej karty, tylko zmodyfikować już istniejącą.
10. Pod kątem komunikacji KS-EWD istotne są następujące dane wpisane na karcie dostawcy:
 - a. Na zakładce „[CTRL + 1] Ogólne”:
 - Nazwa
 - Identyfikator
 - NIP
 - b. Na zakładce „[CTRL + 2] Komunikacja”:
 - Rodzaj komunikacji
11. Proszę zweryfikować te pola i ustawić je zgodnie z powyższym rys.
12. Po weryfikacji i ewentualnym poprawieniu błędnych danych system KS-APTEKA będzie gotowy do połączeń poprzez KS-EWD.